

TEPAV Gıda Fiyat Endeksi (TEGE) ile 1-30 Haziran 2024 döneminde aylık gıda enflasyon oranı %1,72 olarak hesaplanmıştır.<sup>1</sup> Kurban Bayramı nedeniyle haziran ayında fiyatı en çok düşen ürünlerde baklava ve kağıtlı şeker bulunurken patates ve bazı yumru bitkiler haricindeki sebzeler ile tavuk eti ve yumurtada da fiyat düşüşleri gerçekleşmiştir. Taze meyveler, çarliston biber, salatalık gibi sebzeler ile kabuklu yemişlerde ise bir önceki aya göre yüksek fiyat artışları gözlemlenmiştir.

Diğer taraftan, TEGE ile on aylık birikimli gıda enflasyonunu %52,02 hesaplanırken ÜGE-Gıda (İTO) ile %51,24, Türk-İş mutfak enflasyonu ile %55,57 ölçülmektedir.

Şekil 1- TEPAV Gıda Enflasyonu (TEGE), %, aylık, Eylül 2023 – Haziran 2024

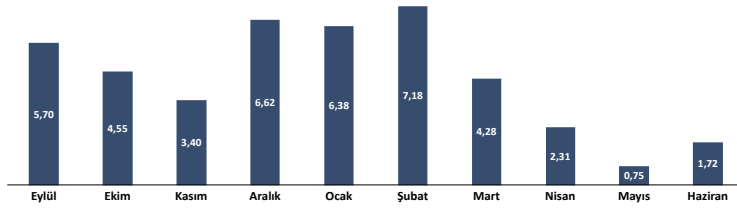

Kaynak: TEPAV

Haziran ayında TEPAV Gıda Fiyat Endeksi (TEGE) mayıs ayına göre %1,72 düzeyinde artmıştır.

Şubat ayından bu yana düşüş eğiliminde olan aylık gıda enflasyon oranı haziran ayında tersine dönmüştür.

Şekil 2- TEGE, fiyatı en çok değişen ürünler, %, aylık, Haziran 2024

Haziran ayında en yüksek aylık fiyat artışları %86,93 ile limon, %58,72 ile çarliston biber ve %49,26 ile salatalıkta gözlemlenmiştir.

Diğer taraftan fiyatı en çok düşen ürünler %52 ile baklava, %16,68 ile maydanoz, %4,47 ile kağıtlı şeker ve %3,89 ile yumurtadır. Tatlı ve şeker grubundaki fiyat değişimleri haziran ayındaki Kurban Bayramı etkisini yansıtmaktadır.

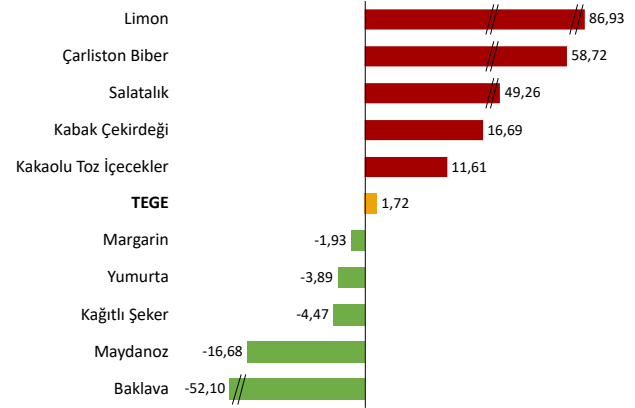

Kaynak: TEPAV

<sup>1</sup> TEPAV Gıda Fiyat Endeksi (TEGE)'nin yöntemsel açıklaması bakınız: "TEPAV Gıda Fiyat Endeksi (TEGE)" TEPAV Değerlendirme Notu, Sayı: 202410. <https://www.tepav.org.tr/tr/haberler/s/10702>

1-30 Haziran 2024 dönemi için 1 Temmuz 2024 tarihi itibarıyla diğer kuruluşlar tarafından hesaplanan gıda enflasyonu ÜGE-Gıda (İTO) ile %2,66, Türk-İş ile %0,05 düzeyindedir. TÜİK, CEFİS ve ENAG tarafından henüz veri açıklanmamıştır.

Şekil 3- Gıda enflasyonu, %, aylık

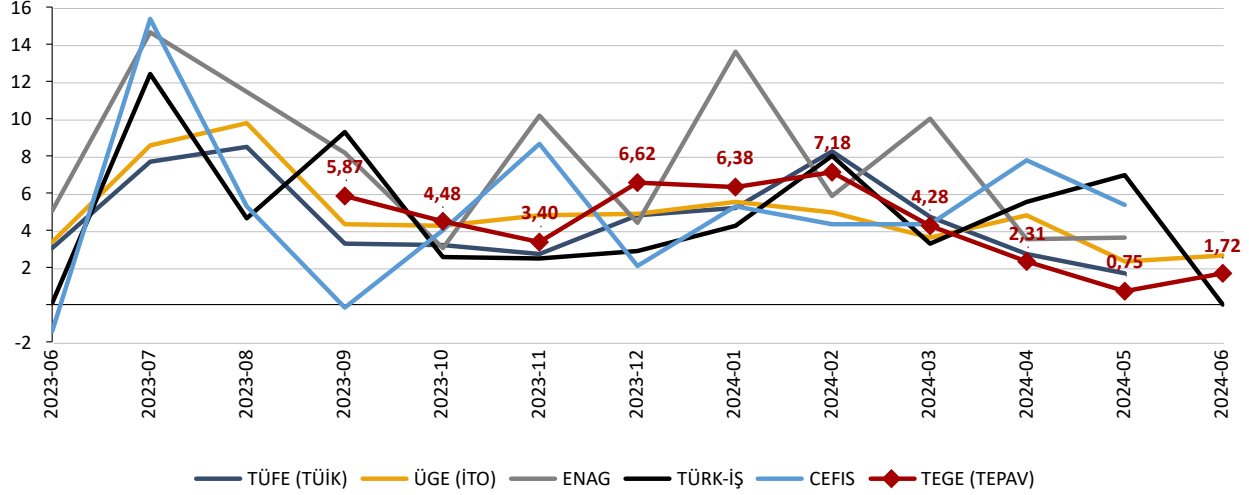

	2023-06	2023-07	2023-08	2023-09	2023-10	2023-11	2023-12	2024-01	2024-02	2024-03	2024-04	2024-05	2024-06
TÜFE	3,02	7,71	8,48	3,32	3,20	2,78	4,81	5,19	8,25	4,73	2,78	1,69	
ÜGE	3,37	8,61	9,77	4,31	4,28	4,84	4,90	5,51	4,98	3,62	4,84	2,35	2,66
ENAG	5,1	14,66	11,48	8,18	3,03	10,19	4,45	13,64	5,84	10,06	3,58	3,66	
TÜRK-İŞ	0,11	12,39	4,63	9,31	2,62	2,50	2,89	4,28	8,03	3,29	5,55	7,02	0,05
CEFİS	-1,41	15,35	5,29	-0,11	3,99	8,67	2,10	5,31	4,33	4,34	7,82	5,37	
TEGE				5,87	4,48	3,40	6,62	6,38	7,18	4,28	2,31	0,75	1,72

Kaynak: TÜİK, İTO, ENAG, TÜRK-İŞ, CEFİS ve TEPAV hesaplamaları

Şekil 4- Ağustos 2023 – Haziran 2024, %

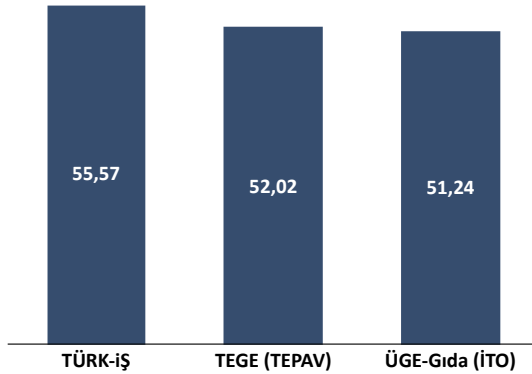

1 Temmuz 2024 tarihi itibarıyla Ağustos 2023– Haziran 2024 dönemi birikimli gıda enflasyonu ölçümleri %52,02 (TEGE), %51,24 (ÜGE-Gıda), %55,57 (TÜRK-İŞ) şeklindedir.

Kaynak: TÜRK-İŞ, İTO, CEFİS ve TEPAV hesaplamalar